AVIS AU PUBLIC

Le Directeur Général de la Communauté Electrique du Bénin (CEB) porte à la connaissance du public et des populations riveraines du fleuve Mono qu'en raison des pluies dans le bassin versant du barrage de Nangbéto, les grandes crues de fleuve Mono sont imminentes.

L'évacuation de ces crues à partir du barrage de Nangbéto peut entraîner à tout moment la montée du niveau de l'eau dans le fleuve à l'aval du barrage.

Pour éviter tout risque d'accident, il est demandé aux populations concernées de redoubler de vigilance dans leurs activités à savoir:

- traversée du fleuve
- extraction de sable
- pêche
- élevage et activités champêtres.

La CEB vous remercie pour votre compréhension.

AVIS DE RECHERCHE

Il est recherché dans l'intérêt de sa famille, le nommé **ATIHOU Iboukoun Amos Rufus**.

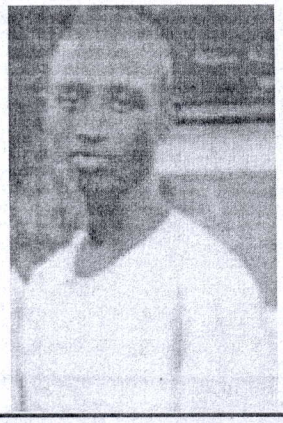

Vu au Complexe Scolaire Protestant (CSP) de Cotonou, de teint noir, il est âgé de 16 ans et mesure environ 1m70.

L'intéressé a été vu pour la dernière fois en short noir à la plage au niveau de l'Hôtel Croix du Sud, le dimanche 24 août 2008 entre 14 heures et 18 heures.

Nous prions toute personne en mesure de fournir des informations susceptibles d'aider à sa recherche, en particulier ceux qui étaient à cette plage le dimanche 24 août 2008, à bien vouloir contacter les Autorités policières ou ses parents aux numéros suivants:

21 32 55 60/ 95 42 01 35 /98 19 63 77/ 95 58 52 55

REPUBLIQUE DU BENIN

MINISTERE DE LA SANTE

SECRETARIAT GENERAL DU MINISTERE

CELLULE DE PASSATION DES MARCHES
PROJET D'APPUI AU DEVELOPPEMENT DU SYSTEME

DE SANTE (PADS) - PROJET SANTE III BAD

AVIS N° 4784/MS/SGM/CPMP/PADS/Sp.Acq/AA du 04 septembre 2008

Objet : Report de la date de dépôt des offres relatives à l'acquisition du matériel IEC et audio au profit du PADS

Le ministre de la Santé, porte à la connaissance du public, que la date de dépôt des offres relatives à l'acquisition et l'installation de matériels d'IEC, et les équipements audiovisuels au profil du Projet d'Appui au Développement du Système de Santé (PADS) initialement prévue pour le **jeudi 28 août 2008 est reportée au jeudi 11 septembre 2008 au plus tard à 10 heures**, au secrétariat de la Cellule de Passation des Marchés Publics du Ministère de la Santé, sis au quartier Donatin Akpakpa, Cotonou.

Pour tous renseignements complémentaires appeler le 21 33 12 10.

Le Ministre de la Santé et Par Délégation
Le Secrétaire Général du Ministère,
Benoît FAÏHUN

AVIS DE PERTE

La copie du Permis d'habiter n° 2/1017 de la parcelle "L" lot n° 531 lotissement d'Ayélawadjè 4è tranche délivrée le 26/02/2003 à Cotonou appartenant à CAMAROU Mohamed A. Marcellin est adirée.

REGISTRE DU COMMERCE DE COTONOU

Monsieur **AGBOSSAGA Camille**, de Nationalité Béninoise, a été immatriculé le 03 Septembre 2008 au Registre du Commerce de Cotonou sous le numéro **RB COTONOU 2008 A 4886** pour : Achat et vente de tous produits alimentaires et d'entretien. Matériels informatiques, bureautiques, roulants et électriques. Quincaillerie. Transport. Genie civil et construction de bâtiments. Tous travaux d'aménagement et d'assainissement. Courtage en transit. Négoce. Imprimerie. Diverses prestations de services de tout genre. Diverses marchandises et le commerce en général sous toutes ses formes à Cotonou carré 3018 Parcelle «A» quartier Ahogbohoué 07 BP 551 TEL: 90 91 43 24/95 84 63 91 avec pour enseigne les ETS. * **LE PRIVILEGE** *

Pour Insertion,
Le Greffier en Chef,
Yatté R. SAMBIENOU

ESEC

Ecole Supérieure d'Expertise Comptable
Diplômes de Comptabilité et de Gestion
Délocalisation de IUT-2 au Bénin

ECOLE SUPERIEURE D'EXPERTISE COMPTABLE DE COTONOU (ESEC)

AVIS DE CONCOURS D'ENTREE A L'UNIVERSITE PIERRE MENDES FRANCE DE GRENOBLE (FRANCE)

Vous êtes étudiant ou venez d'avoir votre BAC.

Vous désirez poursuivre des études supérieures en comptabilité et en gestion à travers une formation ayant un caractère professionnalisant et vous permettant d'avoir un emploi.

Vous avez à cœur d'obtenir en 03 ans tout en restant à Cotonou, 02 diplômes français de haut niveau en une seule formation.

Retirez dès ce jour, et jusqu'au **12 Septembre 2008** votre dossier de candidature pour le test d'entrée prévu pour le samedi 13 septembre 2008 dans l'enceinte de l'ENEAM (EX INE).

Renseignement
ENEAM, escalier B, 1er étage, porte B2 ou au Cabinet CDM Consultants, 2ème étage, immeuble Nokia, face à l'Eglise Notre Dame.

Téléphone : 90 90 51 42 / 93 13 60 69 / 21 31 31 18.
Email : info@esec-benin.net
www.esec-benin.net

LDCB — *Ligue pour la Défense du Consommateur au Bénin*

Avis d'appel d'offres restreint

N°001/2008/LDCB/Pt

1°) Dans le cadre de la mise en œuvre de son projet intitulé « Les services de télécommunications et les Droits des consommateurs en Afrique », la Ligue pour la Défense du Consommateur au Bénin (LDCB) lance sur financement de Open Society Initiative for West Africa (OSIWA) une consultation restreinte pour la production d'un spot télévisuel.

2°) Les agences de communication concernées peuvent obtenir de plus amples informations et prendre connaissance des Termes de Références (TDRs) pour la production du spot télévisuel au siège de la Ligue pour la défense du Consommateur au Bénin sis Godomey-Togoudo, Rue de l'IITA, Immeuble Agence de presse Proximités, près de la quincaillerie MACELEC 02 BP 1112 Cotonou, Tél: (229) 21 35 24 58.

3°) Pour soumissionner à cet appel d'offres restreint, l'agence devra fournir :
Une offre technique portant sur :

- La compréhension de la mission
- La Méthodologie proposée
- Les ressources humaines et les capacités techniques dont dispose l'agence
- Les références pour des missions similaires et des copies de produits réalisés sur DVD

Une offre financière qui devra présenter de façon distincte les différents coûts.

4°) Les offres rédigées en langue française dont un original et une copie devront parvenir au Secrétariat de la Ligue pour la défense du consommateur au Bénin au plus tard le **lundi 15 Septembre 2008 à 17 heures.** Les offres reçues après ces date et heure ne seront pas prises en compte et retournées aux soumissionnaires sans être ouvertes. Les offres contenues dans des enveloppes séparées doivent porter la mention **« Appel d'Offre pour la réalisation d'un spot» à n'ouvrir qu'en séance.**

5°) L'ouverture des offres aura lieu, en présence des représentants des soumissionnaires qui le souhaitent, le **mardi 16 Septembre 2008 à partir de 17 heures** au siège de la Ligue pour la Défense du Consommateur au Bénin.

Abomey-Calavi, le 05 septembre 2008

Romain Abilé HOUEHOU